

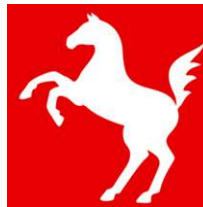

Reit-Zucht und Fahrverein
Gronau-Epe e.V.



Westfälische Meisterschaften der Fahrer 2016

Aufwärm Phasen

Klasse M und S
Fahren diese Schleife 2x

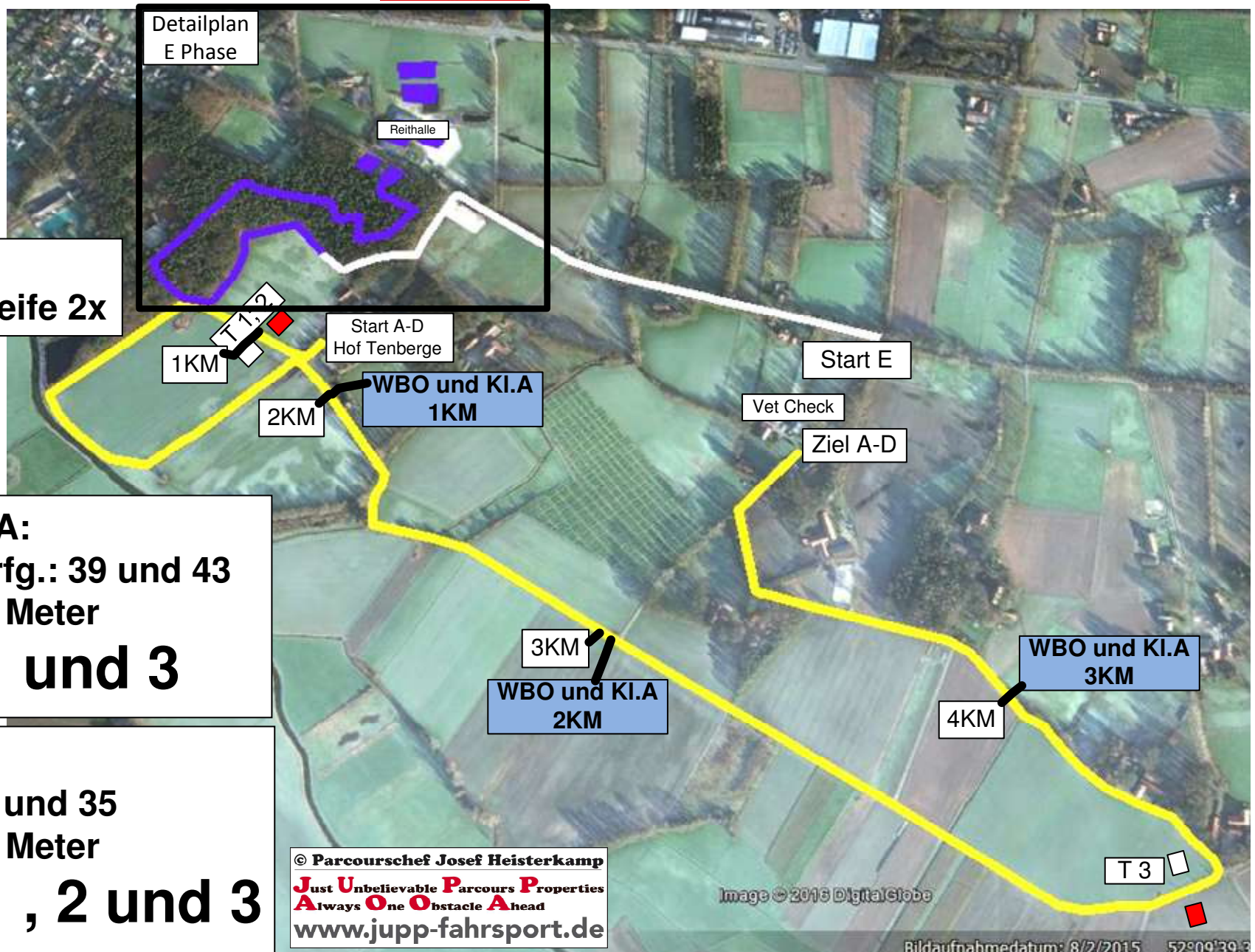

WBO und Klasse A:
WB: 3;7 und 11;Prfg.: 39 und 43
A - D Phase: 3700 Meter
Pflichttor 1 und 3

Klasse M und S:
Prfg.: 15;20;25;30 und 35
A - D Phase: 4700 Meter
Pflichttor 1 , 2 und 3

© Parcourschef Josef Heisterkamp
Just Unbelievable Parcours Properties
Always One Obstacle Ahead
www.jupp-fahrsport.de

Image © 2016 DigitalGlobe

Bilddatumsdatum: 8/2/2015 52°09'39.3



Reit-Zucht und Fahrverein
Gronau-Epe e.V.

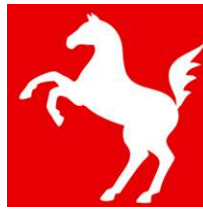

Westfälische Meisterschaften der Fahrer 2016

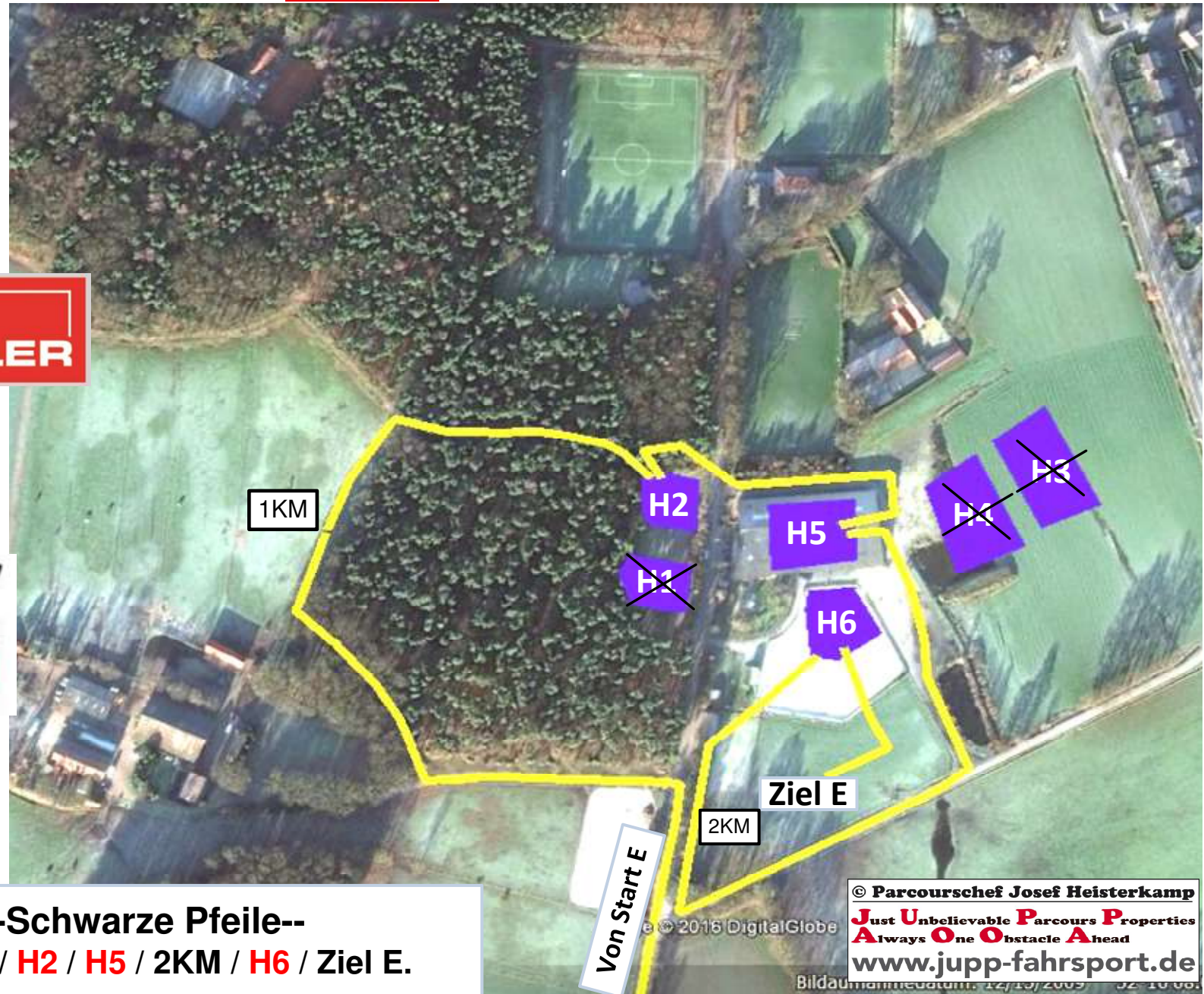

04.09.2016
Geländefahren WBO
WB.Nr: 3;7;11

Richttv: WBO/LPO§§752,753

Powered by:



E Phase: 2330 Meter --Schwarze Pfeile--
Reihenfolge: Start E / 1KM / H2 / H5 / 2KM / H6 / Ziel E.

© Parcourschef Josef Heisterkamp
Just Unbelievable Parcours Properties
Always One Obstacle Ahead
www.jupp-fahrsport.de

© 2015 DigitalGlobe

Bildschirmfoto vom 12/10/2015 12:10:00



Reit-Zucht und Fahrverein
Gronau-Epe e.V.



Westfälische Meisterschaften der Fahrer 2016

04.09.2016
Geländefahren Kl. A
Prfg.Nr: 39;43
Richtv:LPO§§752,753

Powered by:



Hufbeschlag
Michael Bügener

Bröcker
Tiefbau GmbH

- Tiefbauarbeiten
 - Verbauarbeiten
 - Saugbaggerarbeiten
- Anna-Merian-Str. 6-8
48599 Gronau-Epe
Tel. (0 25 65) 4 05 66-0
Fax (0 25 65) 4 05 66-20

www.broecker-tiefbau.de

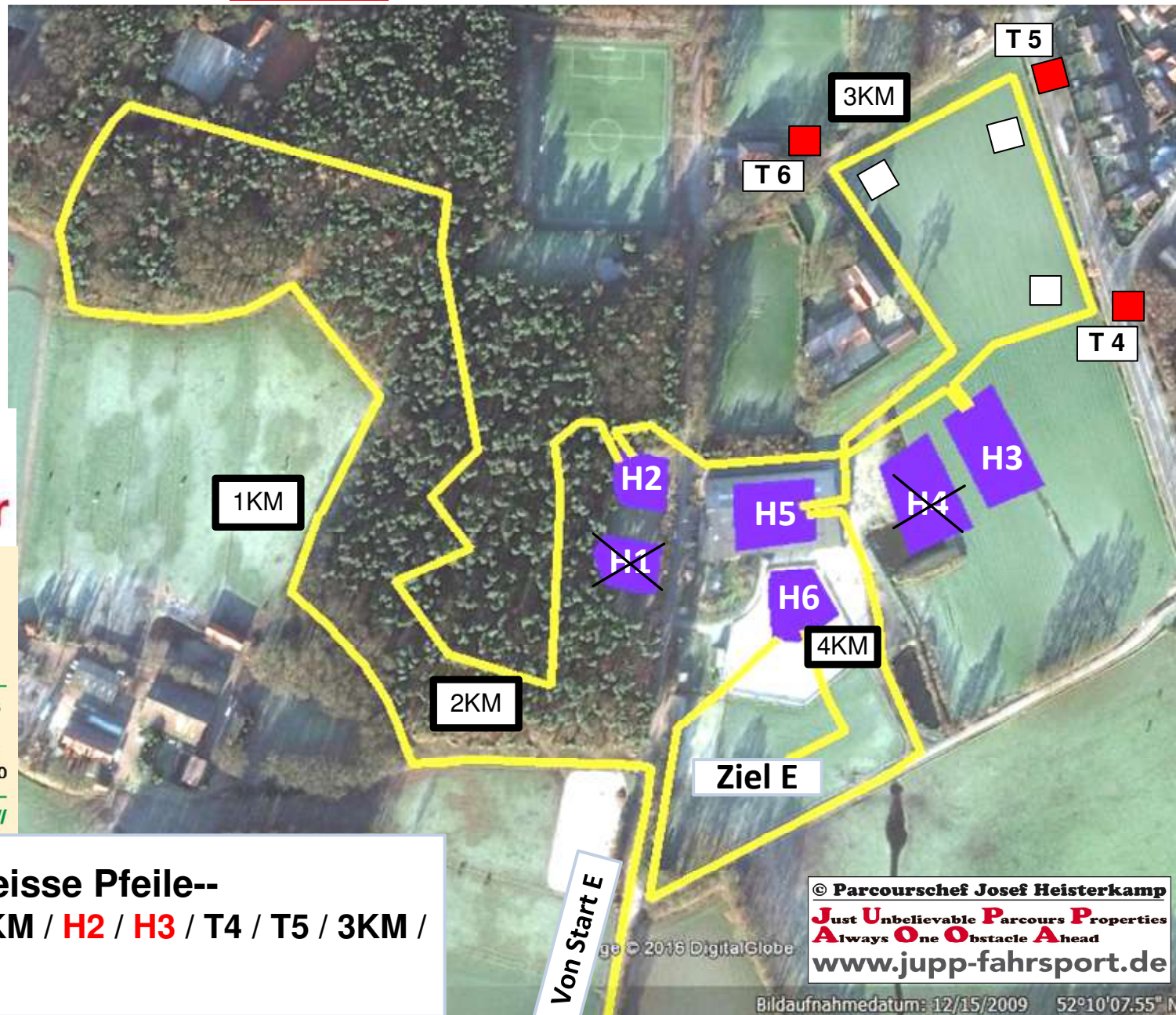

E Phase: 4100 Meter --Weisse Pfeile--
Reihenfolge: Start E / 1KM / 2KM / H2 / H3 / T4 / T5 / 3KM /
T6 / H5 / H6 / 4KM / Ziel E.

© Parcourschef Josef Heisterkamp
Just Unbelievable Parcours Properties
Always One Obstacle Ahead
www.jupp-fahrsport.de

Bildaufnahmedatum: 12/15/2009 52°10'07.55" N



Reit-Zucht und Fahrverein
Gronau-Epe e.V.

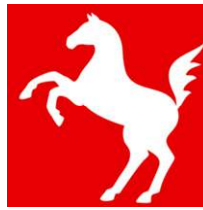

Westfälische Meisterschaften der Fahrer 2016

04.09.2016

Geländefahren Kl. M
Prfg.Nr: 15;20;25;30

Richtv:LPO§§752,753

Powered by:



Parfümerie **Nacke**
48599 Epe Tel: 02565/9316-35 Fax: 401586
Kosmetiksalon - Ballonverpackung

KAUFHAUS NACKE
Ihr Kaufhaus in Epe, freundlich im Service, fair im Preis
Merschstr. 8, 48599 Epe Tel: 02565-93160
Mail: Kaufhaus.Nacke@gmx.de



ATG Automatisierung GmbH

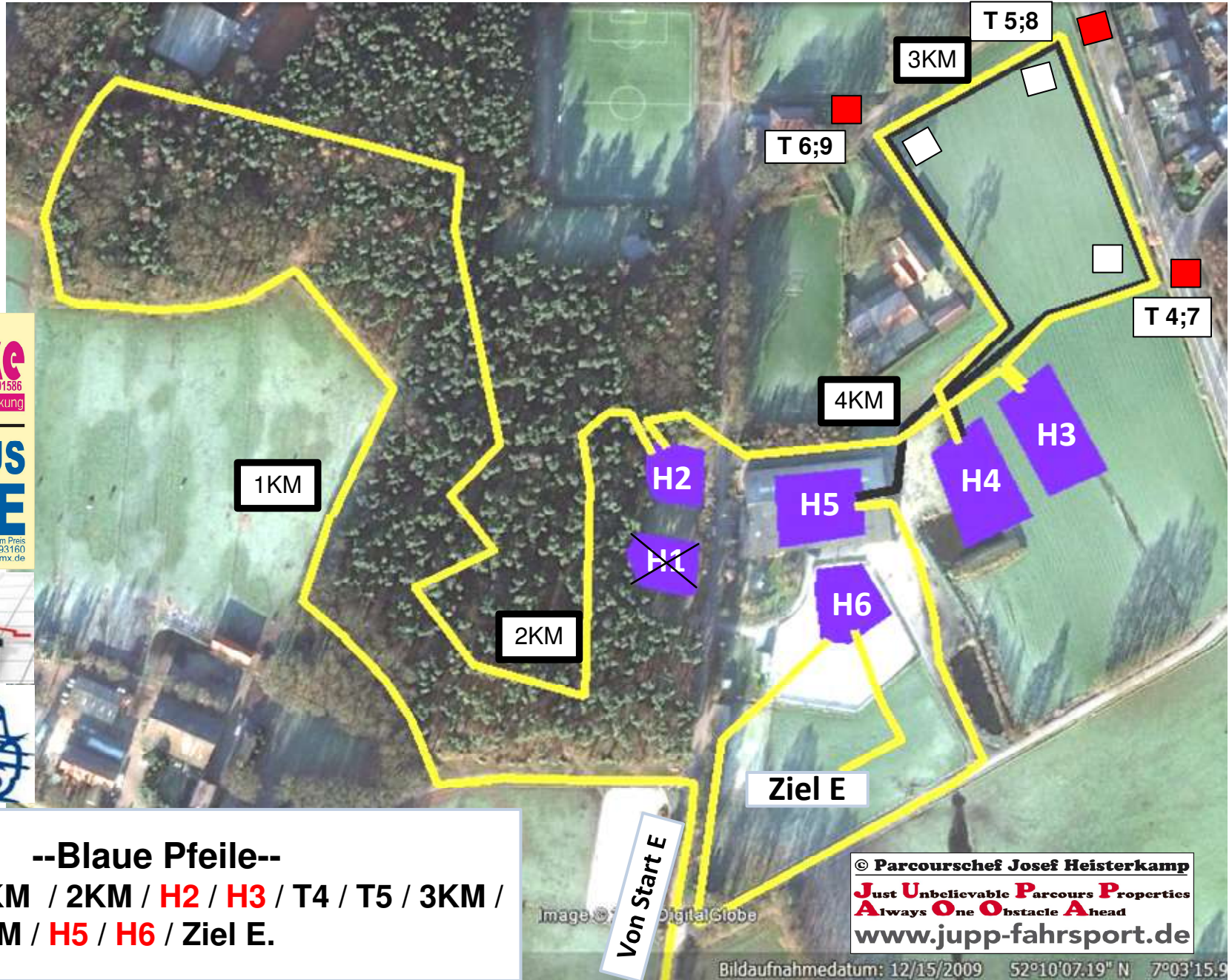

E Phase: 5000 Meter --Blaue Pfeile--
Reihenfolge: Start E / 1KM / 2KM / **H2** / **H3** / T4 / T5 / 3KM /
T6 / **H4** / T7 / T8 / T9 / 4KM / **H5** / **H6** / Ziel E.

© Parcourschef Josef Heisterkamp
Just Unbelievable Parcours Properties
Always One Obstacle Ahead
www.jupp-fahrsport.de



Reit-Zucht und Fahrverein
Gronau-Epe e.V.

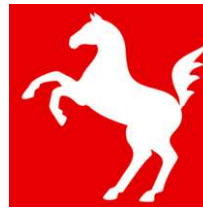

Westfälische Meisterschaften der Fahrer 2016

04.09.2016
Geländefahren Kl. S
Prfg.Nr: 35
Richtv:LPO§§752,753

Powered by:

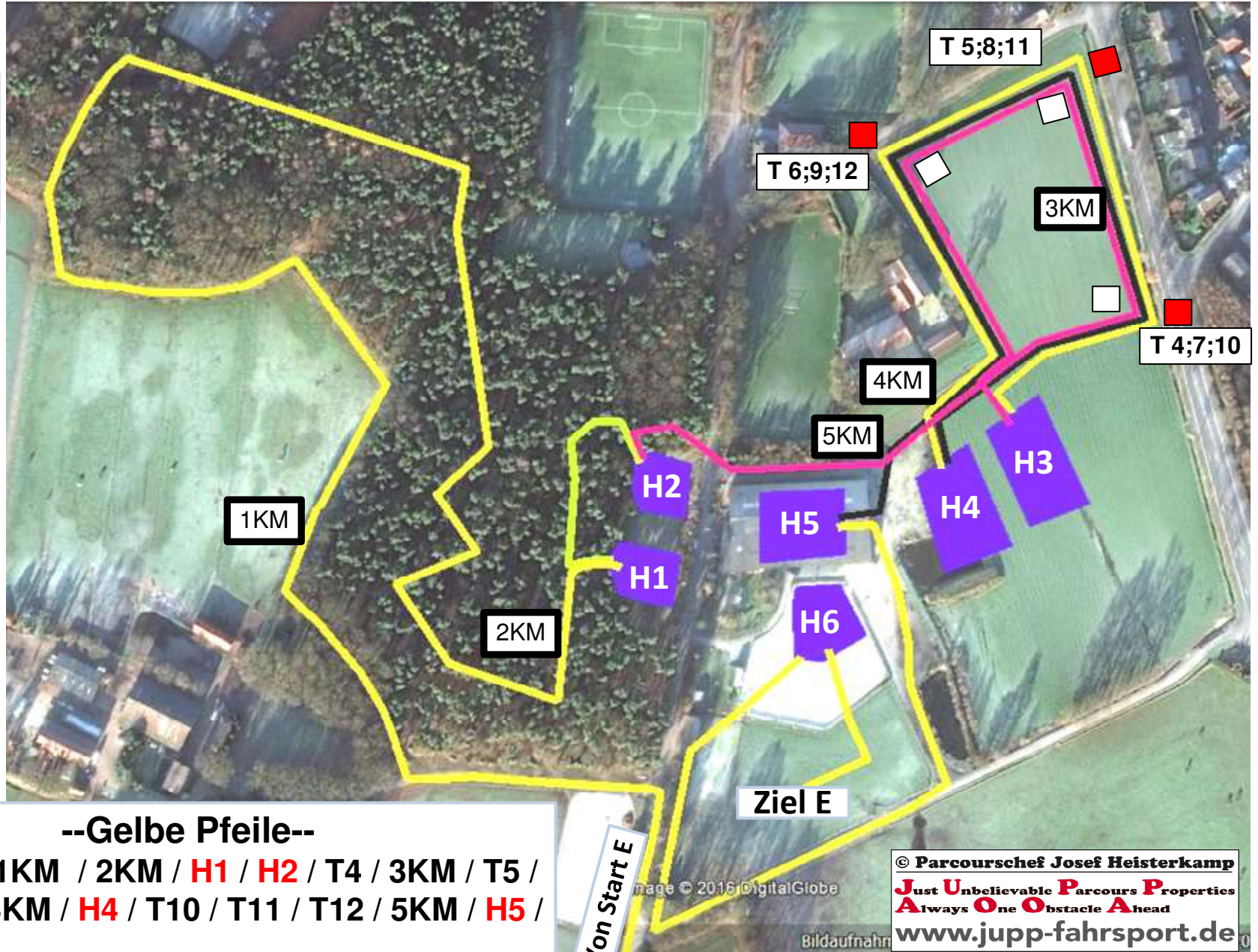

E Phase: 5700 Meter --Gelbe Pfeile--
Reihenfolge: Start E / 1KM / 2KM / **H1** / **H2** / T4 / 3KM / T5 /
T6 / **H3** / T7 / T8 / T9 / 4KM / **H4** / T10 / T11 / T12 / 5KM / **H5** /
H6 / Ziel E.

Von Start E

© **Parcourschef Josef Heisterkamp**
Just Unbelievable Parcours Properties
Always One Obstacle Ahead
www.jupp-fahrsport.de



Reit-Zucht und Fahrverein
Gronau-Epe e.V.

Westfälische Meisterschaften der Fahrer 2016

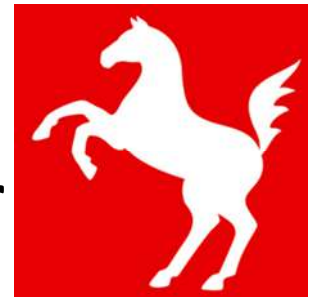

Geländezeiten

04.09.2016

WBO WB Nr.: 7 Pferde Einspanner	Länge in Meter	Tempo KM/h	Erlaubte Zeit min:sec	Bestzeit min:sec	Höchstzeit min:sec
Aufwärmphase	3700	10	22:12	20:12	26:38
Phase E	2330	14	09:59	06:59	19:58

WBO WB Nr.: 3 und 11 Pony Einspanner Pony u Pferde Zweispänner	Länge in Meter	Tempo KM/h	Erlaubte Zeit min:sec	Bestzeit min:sec	Höchstzeit min:sec
Aufwärmphase	3700	9	24:40	22:40	29:36
Phase E	2330	13	10:45	07:45	21:30

Klasse A Pferde Prfg.Nr.: 43	Länge in Meter	Tempo KM/h	Erlaubte Zeit min:sec	Bestzeit min:sec	Höchstzeit min:sec
Aufwärmphase	3700	10,5	21:09	19:09	25:22
Phase E	4100	14	17:34	14:34	35:09

Klasse A Ponys Prfg.Nr.: 39	Länge in Meter	Tempo KM/h	Erlaubte Zeit min:sec	Bestzeit min:sec	Höchstzeit min:sec
Aufwärmphase	3700	9,5	23:22	21:22	28:03
Phase E	4100	13	18:55	15:55	37:51

Klasse M Pferde Prfg.Nr.: 20 und 30	Länge in Meter	Tempo KM/h	Erlaubte Zeit min:sec	Bestzeit min:sec	Höchstzeit min:sec
Aufwärmphase	4700	12	23:30	21:30	28:12
Phase E	5000	14	21:26	18:26	42:51

Klasse M Ponys Prfg.Nr.: 15 und 25	Länge in Meter	Tempo KM/h	Erlaubte Zeit min:sec	Bestzeit min:sec	Höchstzeit min:sec
Aufwärmphase	4700	11	25:38	23:38	30:46
Phase E	5000	13	23:05	20:05	46:09

Klasse S Ponys Prfg.Nr.: 35	Länge in Meter	Tempo KM/h	Erlaubte Zeit min:sec	Bestzeit min:sec	Höchstzeit min:sec
Aufwärmphase	4700	11	25:38	23:38	30:46
Phase E	5700	13	26:18	23:18	52:37



Hindernis 1

14. Geburtstag



Westfälische
Meisterschaften der
Fahrer 2016

Nur Klasse S
A – F

Powered by:

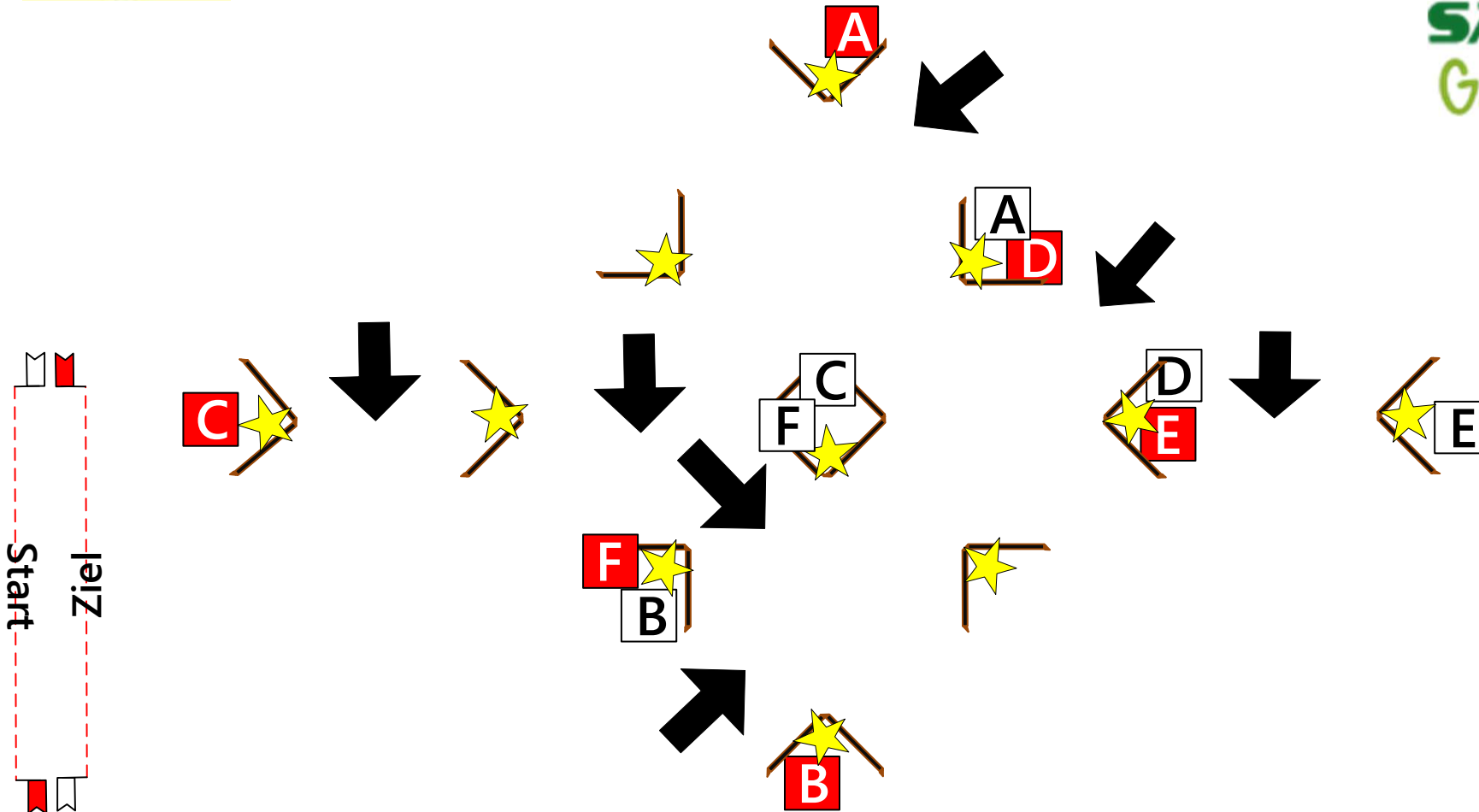

© Parcourschef Josef Heisterkamp
Just **U**nbelievable **P**arcours **P**roperties
Always **O**ne **O**bstacle **A**head
www.jupp-fahrsport.de

 = Abwerfbares Teil



Hindernis 2 Glücksspiel



Westfälische
Meisterschaften der
Fahrer 2016

WBO	A – C
Klasse A	A – D
Klasse M	A – E
Klasse S	A – F

Powered by:



SCHMITZ

TIEFBAU
ABBRUCHARBEITEN
ERDARBEITEN
TRANSPORTE



Kloster 16 · 48599 Gronau-Epe · Telefon 0 25 65/49 47
Mobil 01 71/2 66 33 07

Fliesen Vorkamp

Fliesen = Estrich
Naturstein = Versiegelung
Komplettbäder aus einer Hand



TILLMANN
TISCHLEREI INNENAUSBAU



SPORTHAUS VERDEN

Turnierservice

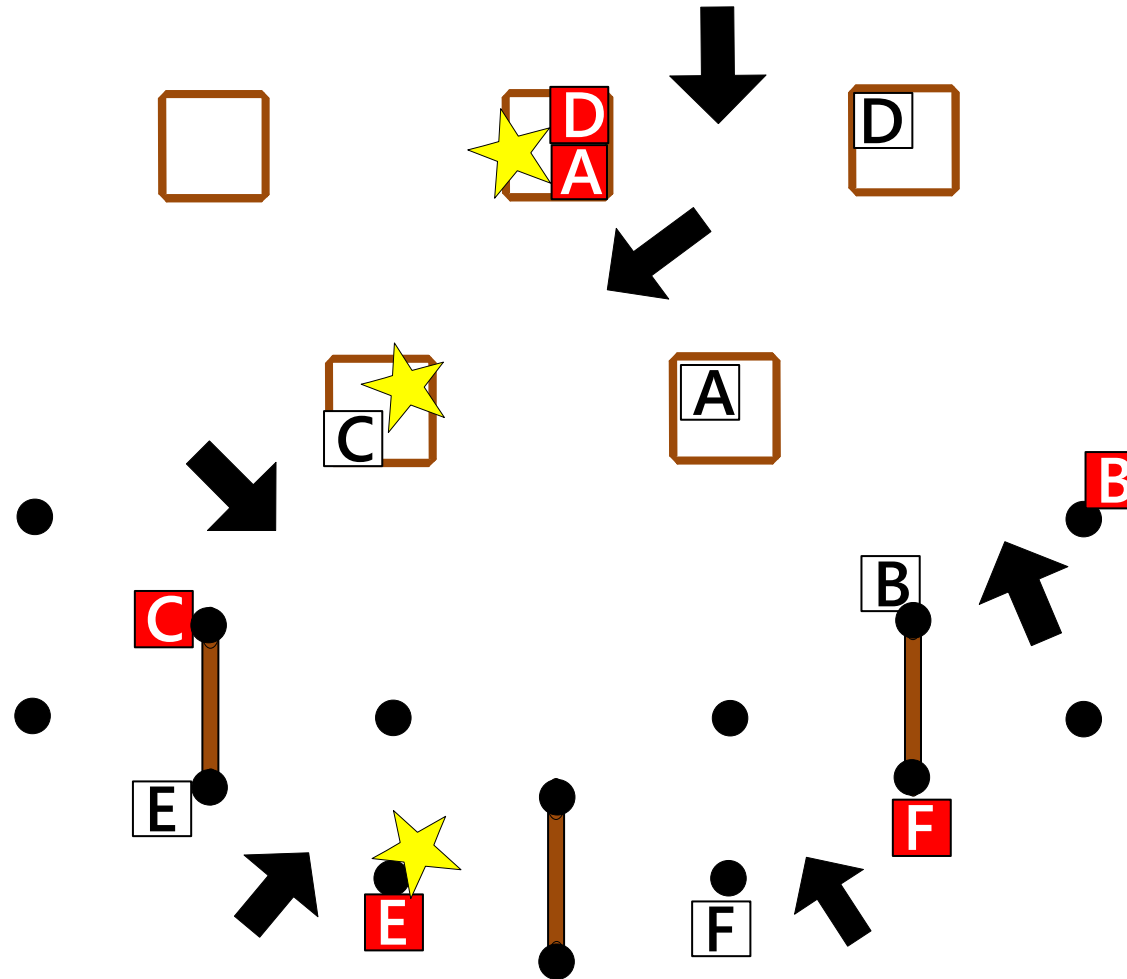

= Abwerfbares Teil

© Parcourschef Josef Heisterkamp
Just Unbelievable Parcours Properties
Always One Obstacle Ahead
www.jupp-fahrsport.de



Westfälische
Meisterschaften der
Fahrer 2016

Hindernis 3 Gerding's Tümpel

Klasse A	A – D
Klasse M	A – E
Klasse S	A – F

Powered by:

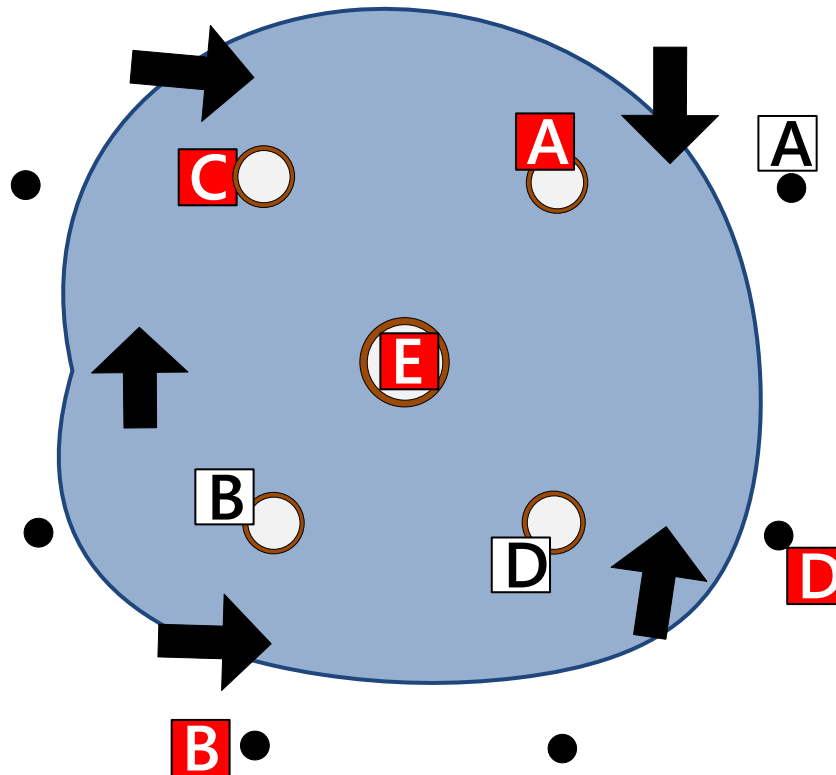

© Parcourschef Josef Heisterkamp
Just Unbelievable Parcours Properties
Always One Obstacle Ahead
www.jupp-fahrsport.de



Der Fahrradspezialist ⁷
PROFIL Vorkamp



Hindernis 4 Herbstmarkt



Westfälische
Meisterschaften der
Fahrer 2016

Klasse M	A – E
Klasse S	A – F

 =Abwerfbares Teil

Powered by:



© Parcourschef Josef Heisterkamp
Just **U**nbelievable **P**arcours **P**roperties
Always **O**ne **O**bstacle **A**head
www.jupp-fahrsport.de

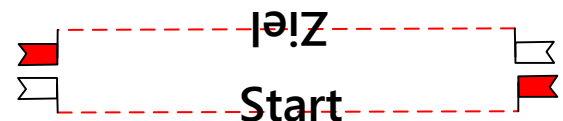
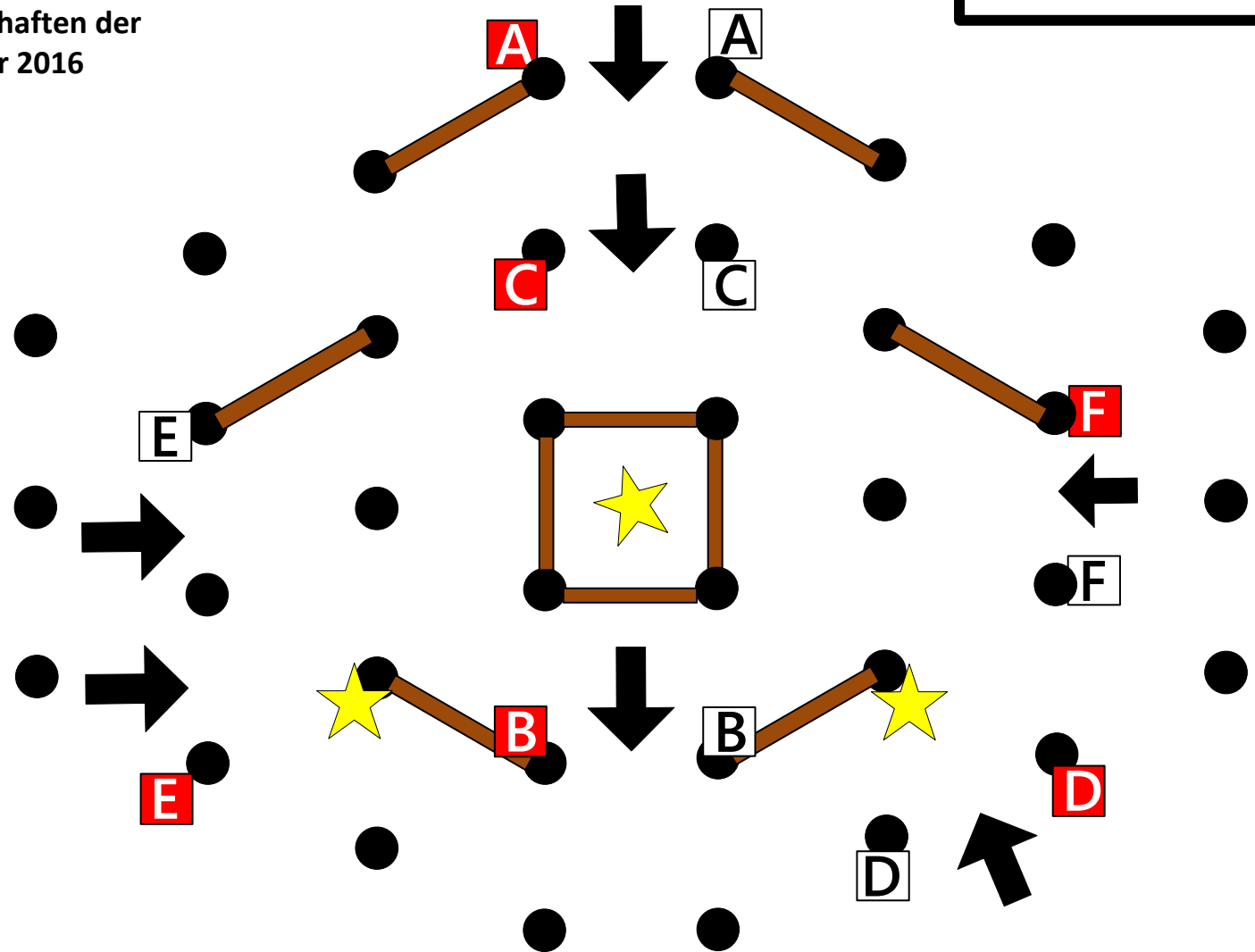



Hindernis 5 Brehms Tierleben

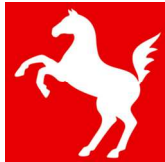

Westfälische
Meisterschaften der
Fahrer 2016



WBO	A – C
Klasse A	A – D
Klasse M	A – E
Klasse S	A – F

Powered by:

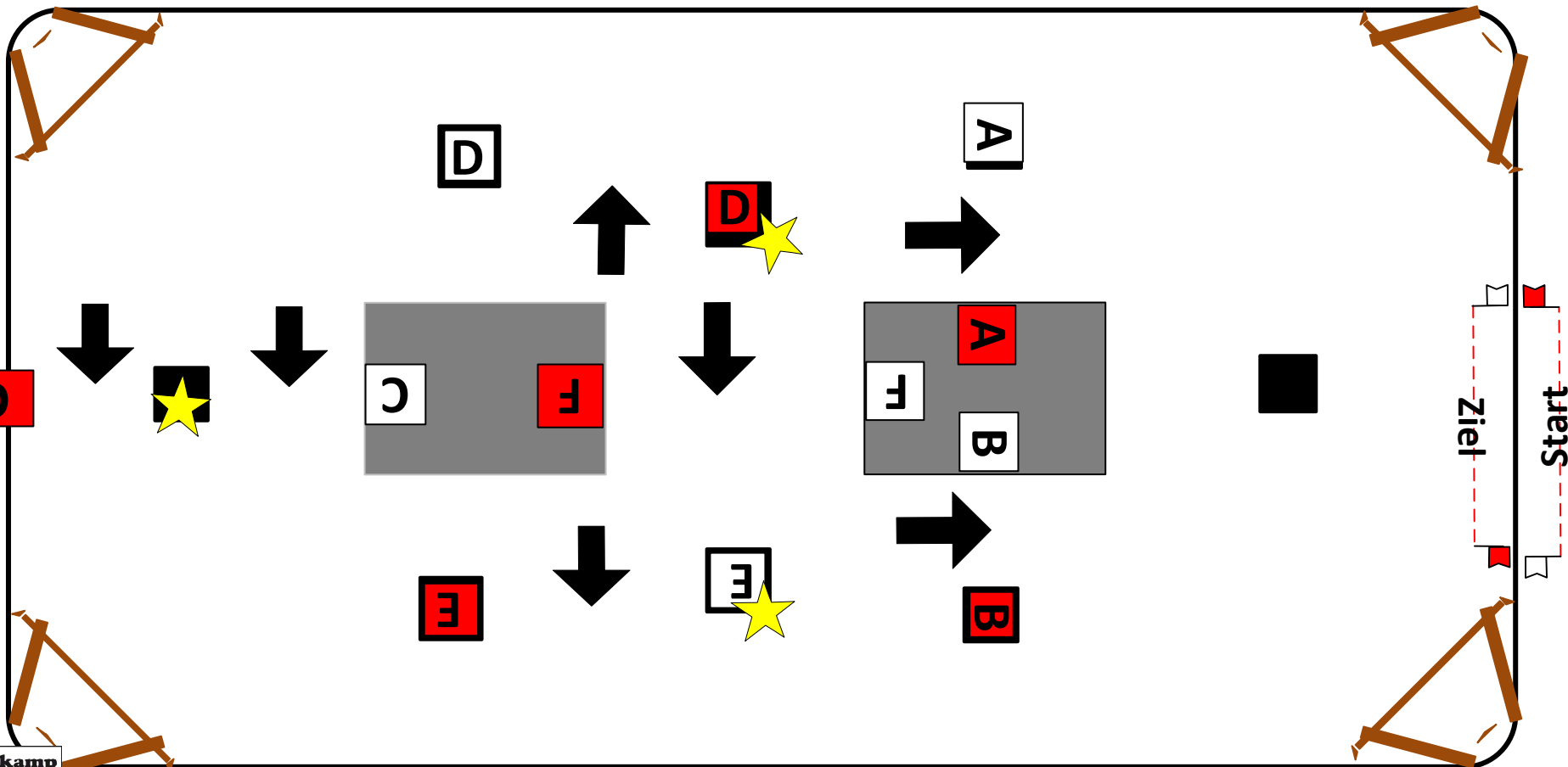

© Parcourschef Josef Heisterkamp
Just Unbelievable Parcours Properties
Always One Obstacle Ahead
www.jupp-fahrsport.de



Hindernis 6 Eper Brücke

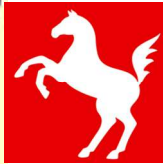

Westfälische
Meisterschaften der
Fahrer 2016

WBO	A – C
Klasse A	A – D
Klasse M	A – E
Klasse S	A – F

Powered by:

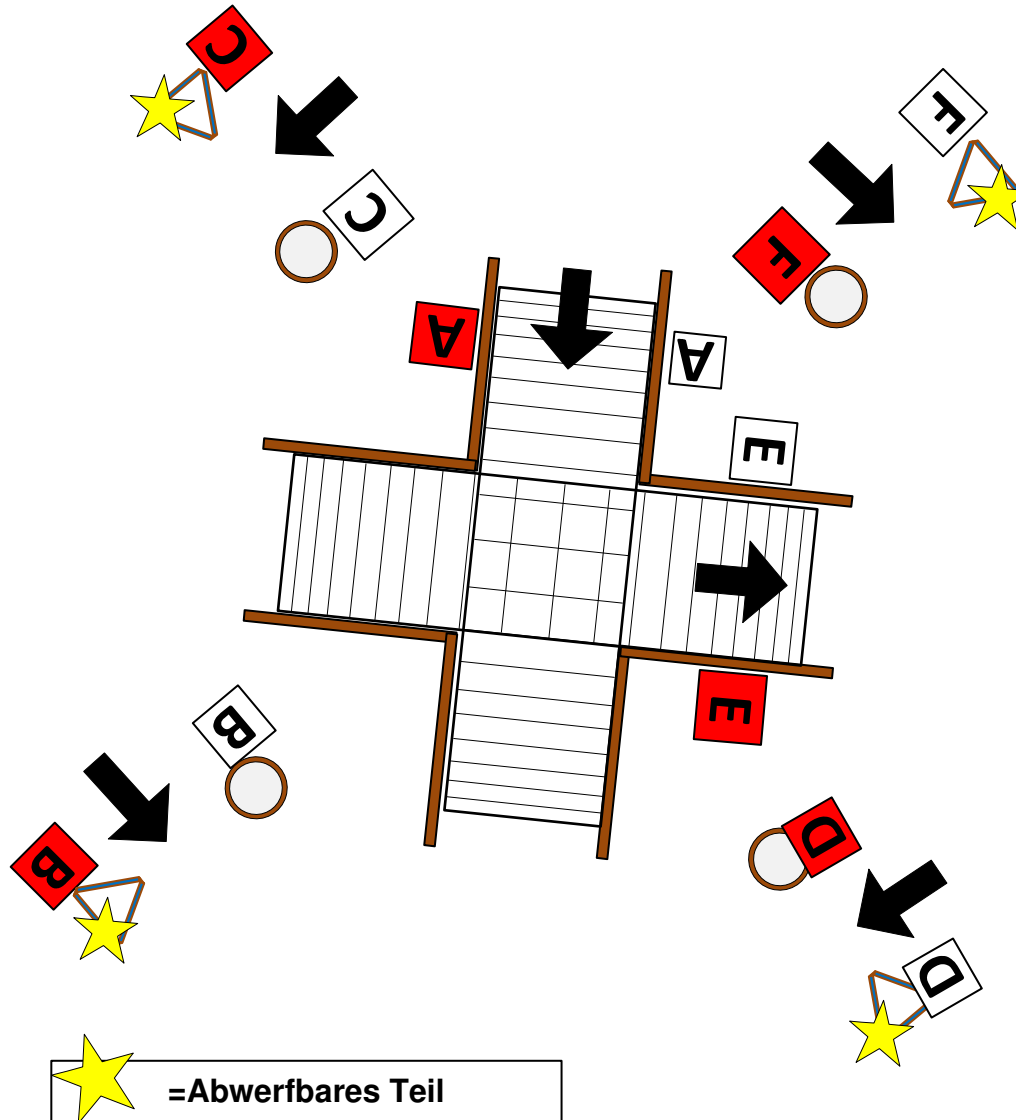

© Parcourschef Josef Heisterkamp
Just Unbelievable Parcours Properties
Always One Obstacle Ahead
www.jupp-fahrsport.de

Ziel
Start

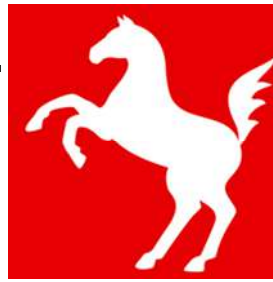

Prfg.Nr: 34

Hindernisfahren Klasse S

Richtverfahren 721 A

Hindernisse Anzahl	20
Hindernisbreite=	175 cm
Hindernisbreite=	170 cm
Tempo in m/min	230
Parcourslänge in m	620
Erlaubte Zeit in sec	162
Höchstzeit in sec	324

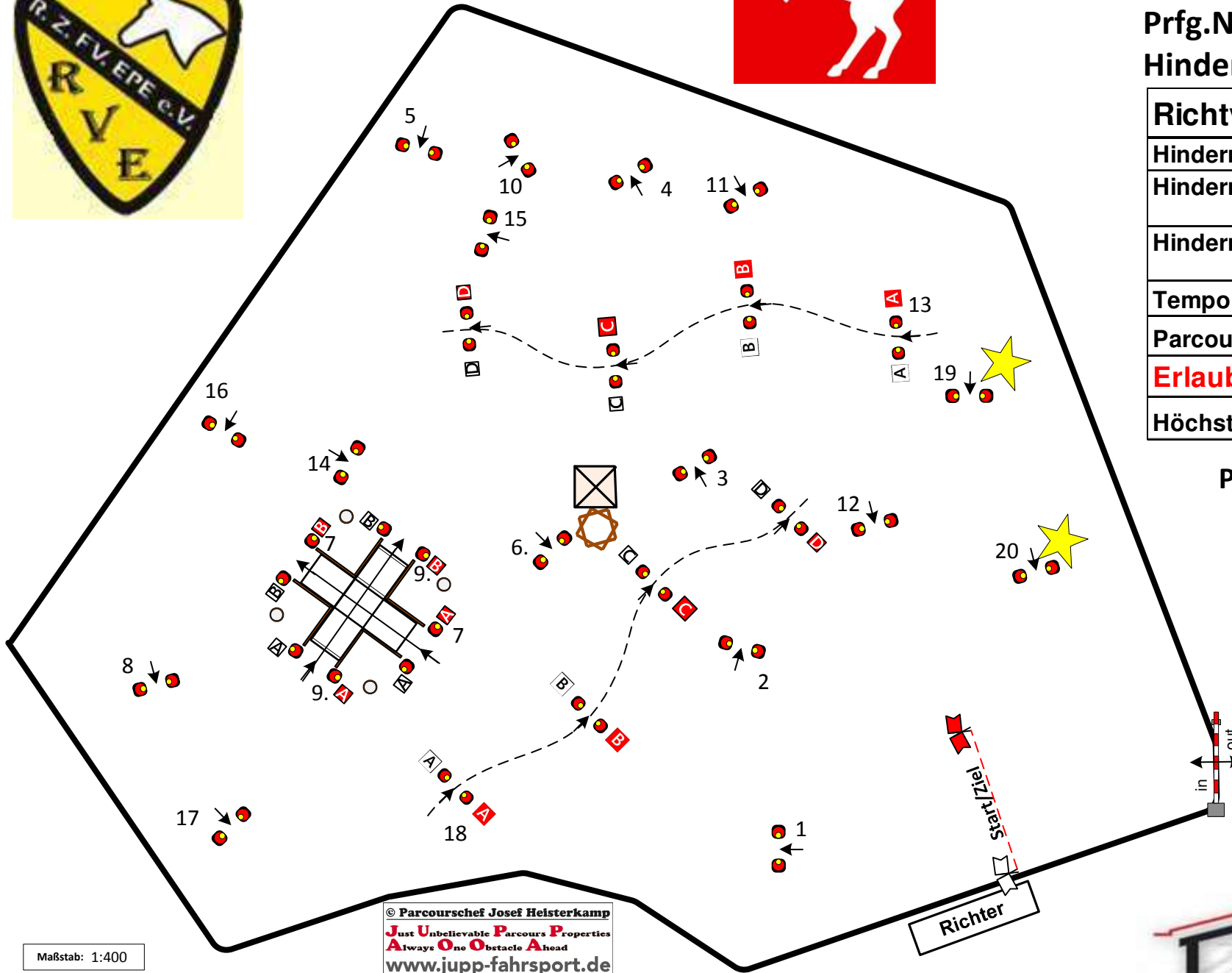

Powered by:



Maßstab: 1:400

© Parcourschef Josef Heisterkamp
Just Unbelievable Parcours Properties
Always One Obstacle Ahead
www.jupp-fahrsport.de

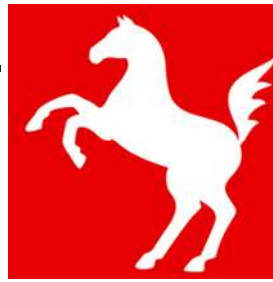

Prfg.Nr: 19 ; 14 ; 29

Hindernisfahren Klasse M

Richtverfahren 721 A

Hindernisse Anzahl	18
Hindernisbreite= Spurbreite zzgl. cm	25
Hindernisbreite= Spurbreite zzgl. cm	20
Tempo in m/min	240
Parcourslänge in m	600
Erlaubte Zeit in sec	150
Höchstzeit in sec	300

Powered by:

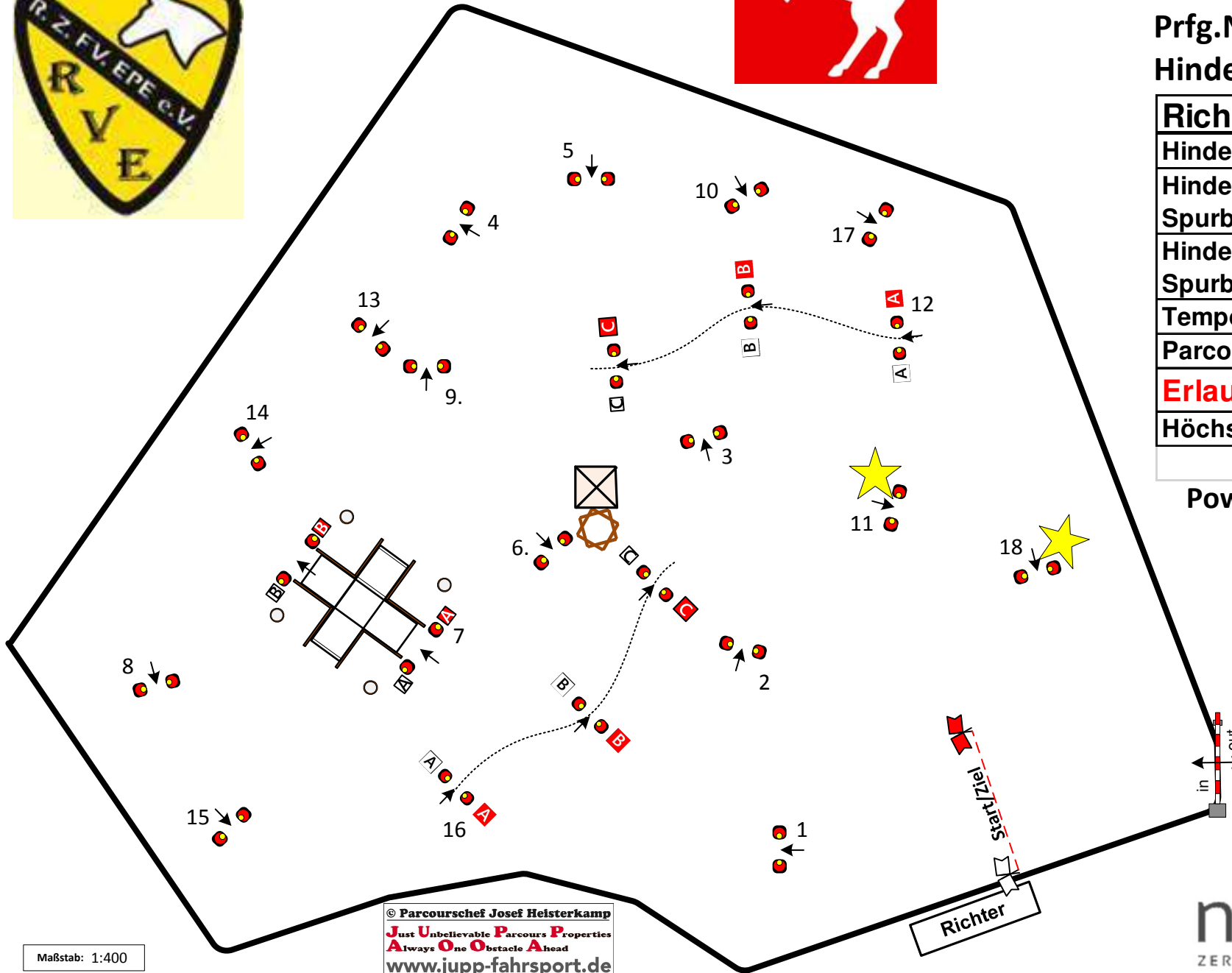

© Parcourschef Josef Heisterkamp
Just Unbelievable Parcours Properties
Always One Obstacle Ahead
www.jupp-fahrsport.de

Maßstab: 1:400





Reit-Zucht und Fahrverein
Gronau-Epe e.V.

Prfg.Nr: 24

Hindernisfahren

Klasse M 2-Sp.Ponys

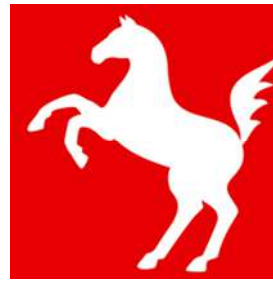

Westfälische Meisterschaften der Fahrer 2016

03.09.2016

Richtverfahren 721 A	
Hindernisse Anzahl	16
Hindernisbreite=	
Spurbreite zzgl. cm	25
Hindernisbreite=	
Spurbreite zzgl. cm	20
Tempo in m/min	240
Parcourslänge in m	600
Erlaubte Zeit in sec	150
Höchstzeit in sec	300

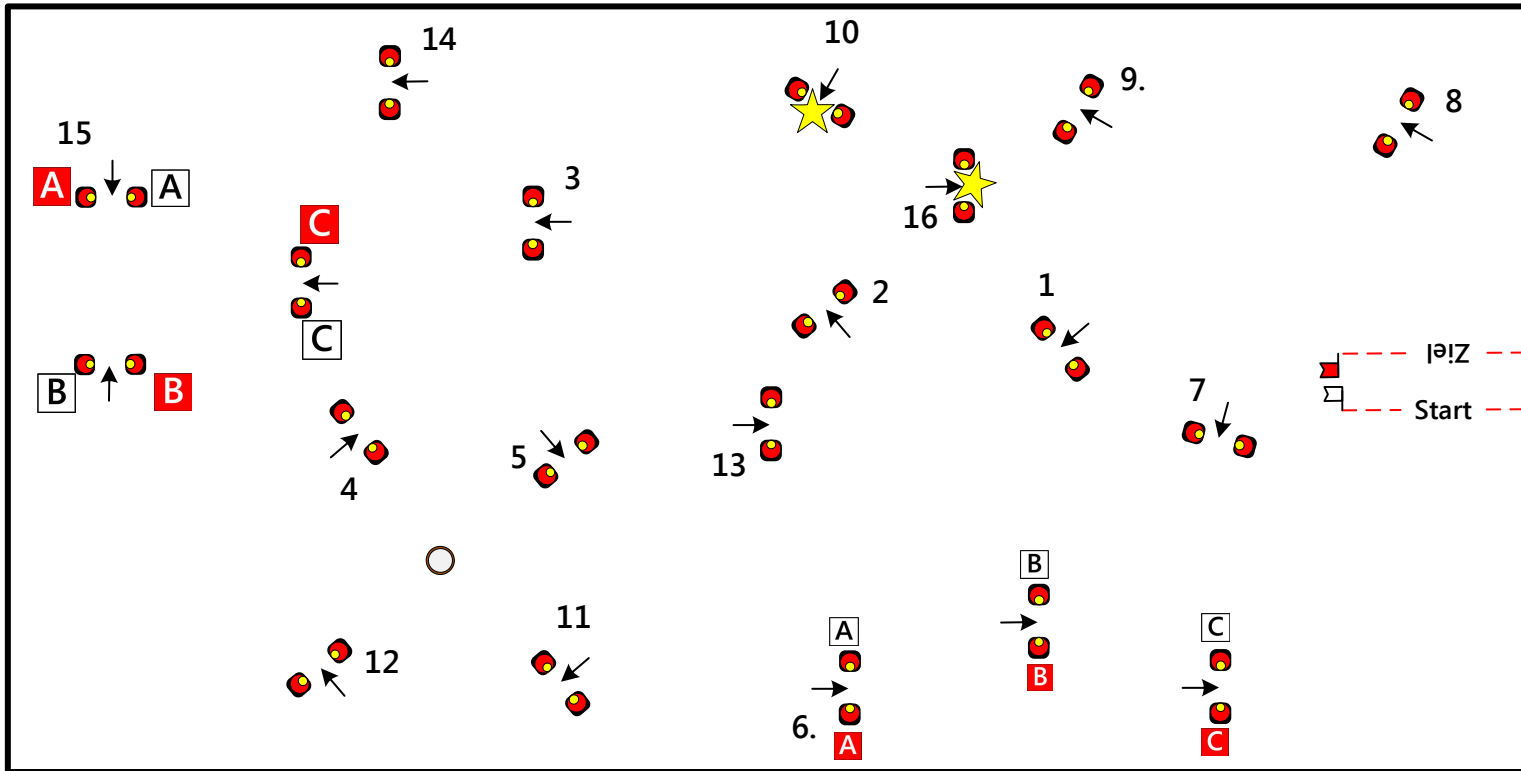

Powered by:

Richter

Hufbeschlag
Michael Bügener

Piening
Personal

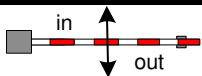

ERGO



INDU
LIGHT

© Parcourschef Josef Heisterkamp
Just Unbelievable Parcours Properties
Always One Obstacle Ahead
www.jupp-fahrsport.de

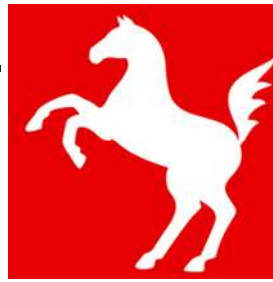

Prfg.Nr: 38 ;42

Hindernisfahren Klasse A

Richtverfahren 721 A

Hindernisse Anzahl	15
Hindernisbreite= Spurbreite zzgl. cm	30
Hindernisbreite= Spurbreite zzgl. cm	25
Tempo in m/min	230
Parcourslänge in m	500
Erlaubte Zeit in sec	130
Höchstzeit in sec	260

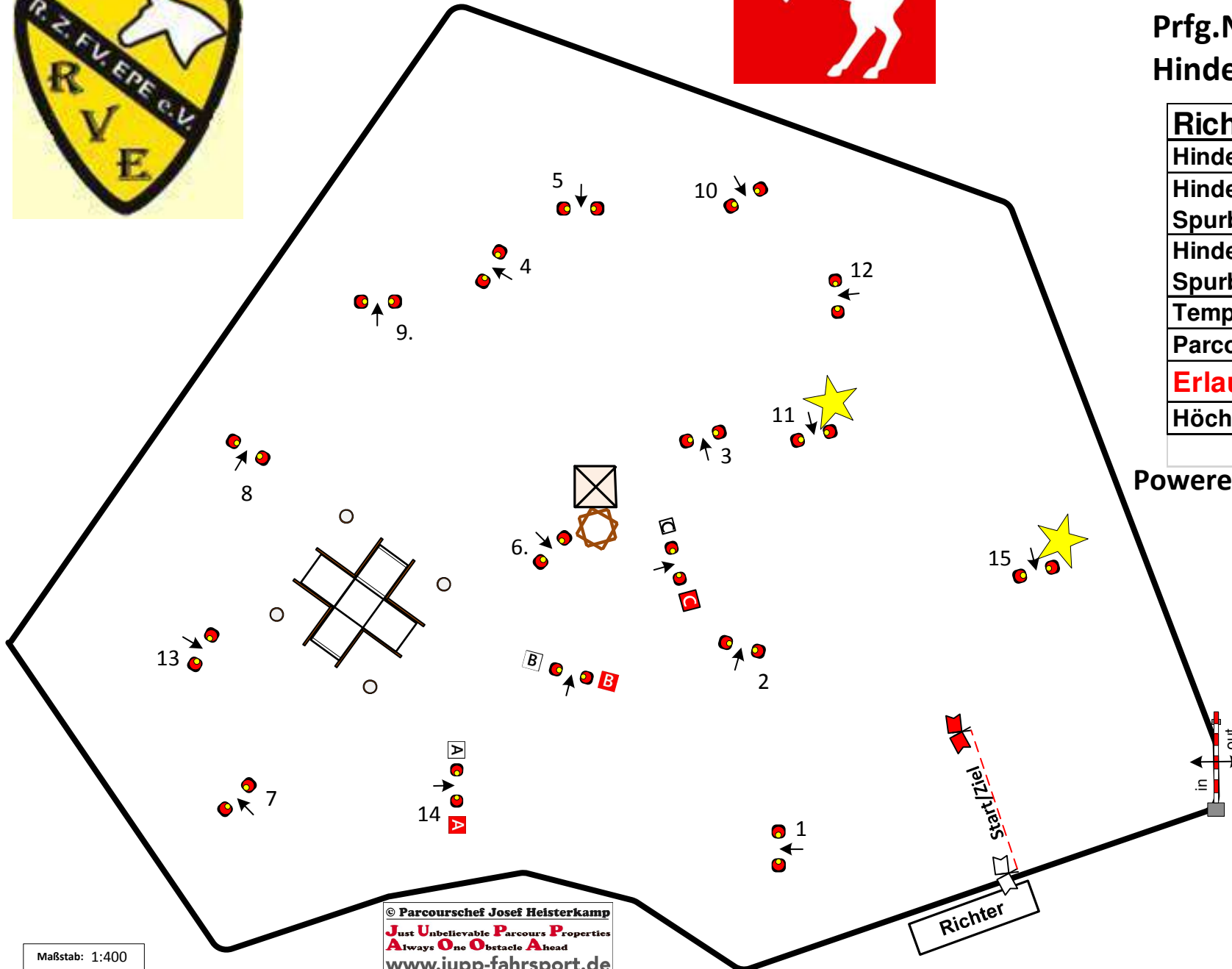

Powered by:



TILLMANN
TISCHLEREI INNENAUSBAU



SPORTHAUS VERDEN
Turnierservice

Maßstab: 1:400

© Parcourschef Josef Heisterkamp
Just Unbelievable Parcours Properties
Always One Obstacle Ahead
www.jupp-fahrsport.de

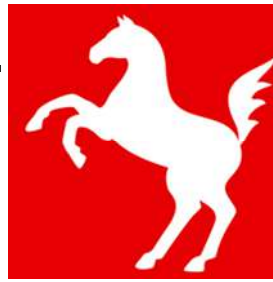

WB NR: 02 ; 10 ; 06

Hindernisfahrwettbewerb

Richtverfahren WBO 411

Hindernisse Anzahl	10
Hindernisbreite= Spurbreite zzgl. cm	40
Hindernisbreite= Spurbreite zzgl. cm	35
Tempo in m/min	180
Parcourslänge in m	360
Erlaubte Zeit in sec	120
Höchstzeit in sec	240

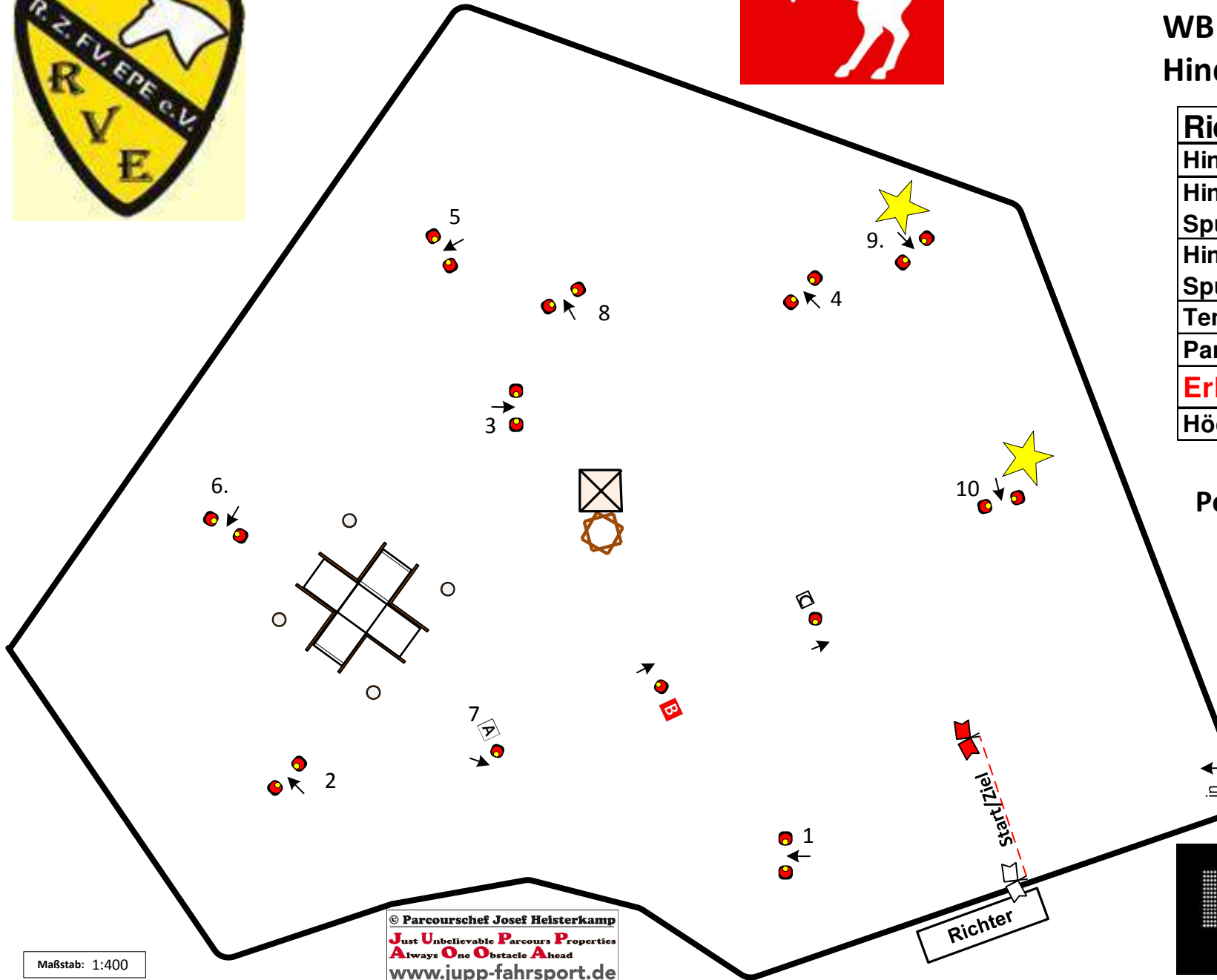

Powered by:



© Parcourschef Josef Heisterkamp
Just Unbelievable Parcours Properties
Always One Obstacle Ahead
www.jupp-fahrsport.de

Maßstab: 1:400